Wolterdingen

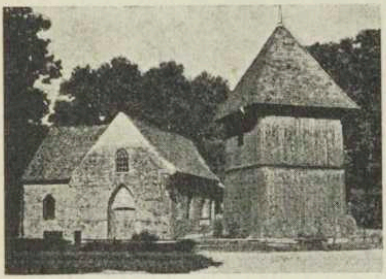

Westlich der Bundesstraße 3, an der Bahn Soltau—Buchholz, liegt im lieblichen Tale der Böhme die Ortschaft Wolterdingen mit ihren stattlichen Höfen. Unter den großen Eichen stehen die großen, geräumigen Bauernhäuser, die von großer Wohlhabenheit zeugen. Die fortschrittlichen Bäuerinnen legen Wert auf einen schönen Garten.

Das Wahrzeichen der Ortschaft ist das alte Kirchlein, das im letzten Jahre instandgesetzt wurde, so daß es auf jeden Besucher einen tiefen Eindruck hinterläßt. Besonders zu erwähnen ist die alte Bibel aus dem Jahre 1504, gedruckt in Köln am Rhein. Wenn man bedenkt, daß die Buchdruckerkunst 1440 erfunden wurde, so ist diese Bibel wegen ihrer großen Seltenheit von unschätzbarem Wert. Der Turm mit seinem Bischofskreuz und seinem schönen Geläut ist aus Holz erbaut und steht abseits der Kirche. — Wolterdingen mit seinen 1400 Einwohnern wird gern von Fremden aufgesucht.

Amsel, Walter, Werkmeister, Nr. 1
Arendt, Erich, Arbeiter, Nr. 42
— Walter, Schuhmacher, Nr. 10
Arnold, Herbert, Bilanzbuchhalter, Nr. 28
Asmus, August, Pastor, Nr. 17
Bade, Wilhelm, landw. Arbeiter, Nr. 13 b
Baden, Heinrich, Landwirt, Nr. 9
— Hermann, Landwirt, Nr. 55
Balke, Elias, Stud.-Rat, Prof. z. Wv., Nr. 72
Barenscheer, Herm., Maurermstr., Nr. 40, Ruf Soltau 582

Maurermeister
Hermann Barenscheer
Bauunternehmung
seit 1880
Wolterdingen 40 Ruf Soltau 582

Bauer, Johannes, Arbeiter, Nr. 2 e
Baumgarte, Hans, landw. Gehilfe, Nr. 33 b
Beenck, Emil, Rentner, Nr. 49
Behrmann, Erna, Landwirtin, Nr. 19
— Fritz, Landwirt, Nr. 19

Bensemann, Wilhelm, Schneidermeister, Gemischtwarenhdlg., Ruf Soltau 8360

Wilhelm Bensemann
Schneidermeister
Gemischtwarenhandlung
Wolterdingen ü. Soltau (Han)
Ruf 8360

Berg, Emilie, Rentnerin, Nr. 59
Bergmann, Fritz, Schmiedemstr., Nr. 71, Ruf Soltau 8295
Besler, August, Arbeiter, Nr. 15
Bluhm, August, Arbeiter, Nr. 13 a
Böhling, Gustav, Tischlermeister, Nr. 49
Bostelmann, Anna, Altenteilerin, Nr. 10
— Otto, Landwirt, Nr. 10
Braukmann, Helene, Hausfrau, Nr. 41
Bremer, Emma, Hausfrau, Nr. 16
— sen., Georg, Bäckermeister, Nr. 18
— jun., Georg, Bäckermstr. u. Gastwirt, Nr. 18, Ruf Soltau 444

Fritz Bergmann
Schmiedemeister
Wolterdingen 71
Hufbeschlag, Wagenbau
Landmaschinen, Handel u. Reparatur
Miele-Motor und Fahrräder
Ruf Soltau 8295