Plan der Stadt Barmen.

1909.

Herausgegeben von der Buchdruckerei Oskar Born, Barmen.
Verlag des Barmer Anzeigers (II. Jahrgang)
und Adressbuches der Stadt Barmen (17. Ausgabe).
Geschäftsstelle: Barmen, Höhestr. 84.
Lithogr. von J. Mansfeld, Barmen.

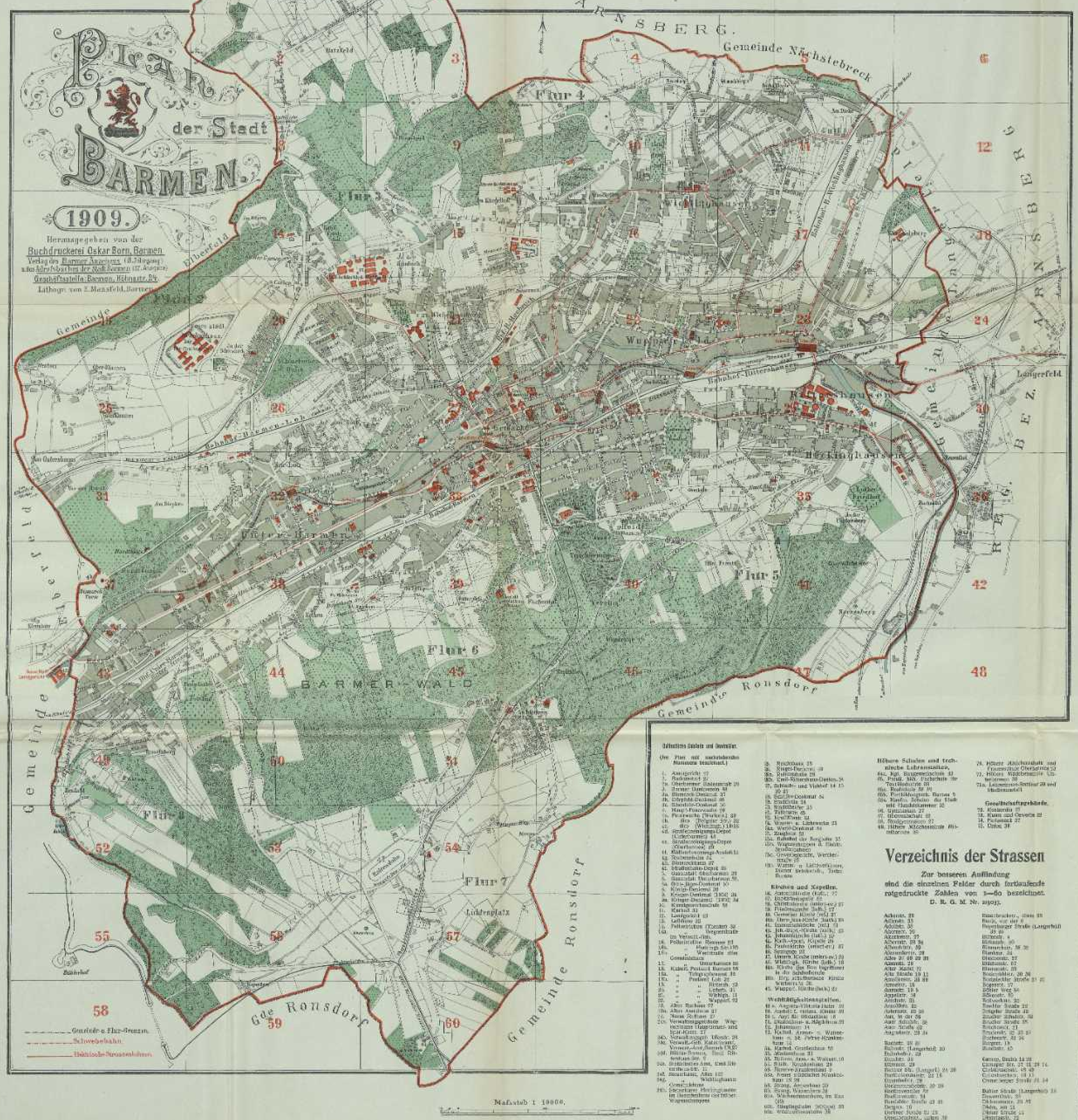
Gemeinde Gennebreck
REG. BEZ. ARNSBERG.
Gemeinde Nächstebreck
Flur 1
Flur 2
Flur 3
Flur 4
Flur 5
Flur 6
Flur 7
Flur 8
BARMER WALD
Gemeinde Elberfeld
Gemeinde Ronsdorf
Gde Ronsdorf
Langerfeld
Wichlinghausen
Wuppertal
Heckinghausen
Unter-Barmen
Lüdenplatz
Gemeinde Langenfeld
Gemeinde Hilden
Gemeinde Langenfeld
Gemeinde Hilden
Gemeinde Langenfeld
Gemeinde Hilden