

Wiedergabe von Photographien usw. aus Nachlässen u. Verlustsachen Unbekannter bei d. Zentralstelle f. Nachlasssachen i. Kriegsmuseum, Berlin W 15, Juchaczstr. 10.

Wer kann über die abgebildeten Personen und Sachen nähere Auskunft geben?



Nr. 2014. Kind-Photografie. Kind bei Tisch mit einer Puppe. Auf dem Tisch sind eine Schale, eine Tasse und ein Glas zu sehen. Das Kind hat eine weiße Bluse an.



Nr. 2015. Frau mit Kind. Die Frau hat eine dunkle Bluse an und das Kind eine weiße Bluse. Sie sitzen auf einem Stuhl.



Nr. 2016. Frau-Photografie. Die Frau hat eine dunkle Bluse an und steht auf einem Stuhl. In der Hand hält sie ein Kind.



Nr. 2017. Mann in Uniform. Der Mann hat eine dunkle Uniform an und steht auf einem Stuhl. In der Hand hält er ein Kind.



Nr. 2018. Frau-Photografie. Die Frau hat eine dunkle Bluse an und sitzt auf einem Stuhl. In der Hand hält sie ein Kind.



Nr. 2019. Mann-Portrait. Der Mann hat eine dunkle Bluse an und ist ein Porträt.

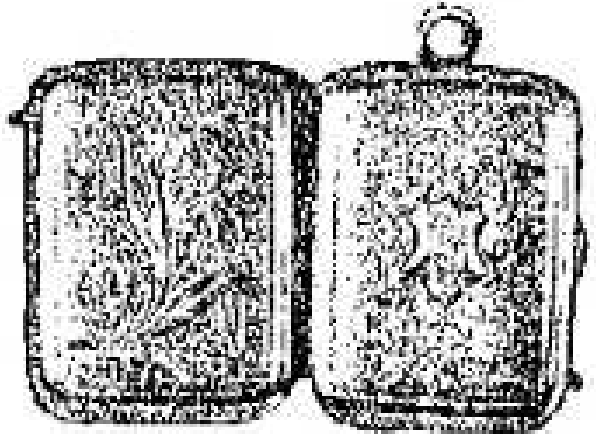

Nr. 2020. Zwei Mann-Portraits. Die Portraits zeigen den Mann von der Front und der Seite.

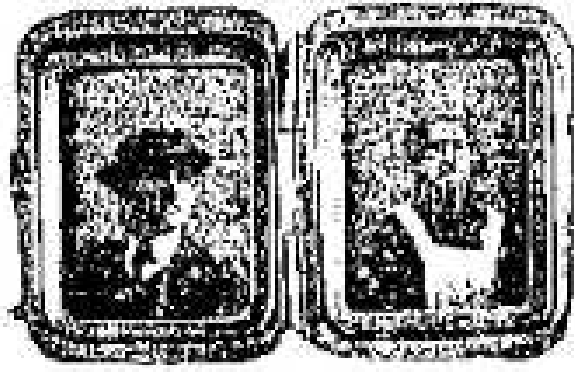

Nr. 2021. Zwei Mann-Portraits. Die Portraits zeigen den Mann von der Front und der Seite.

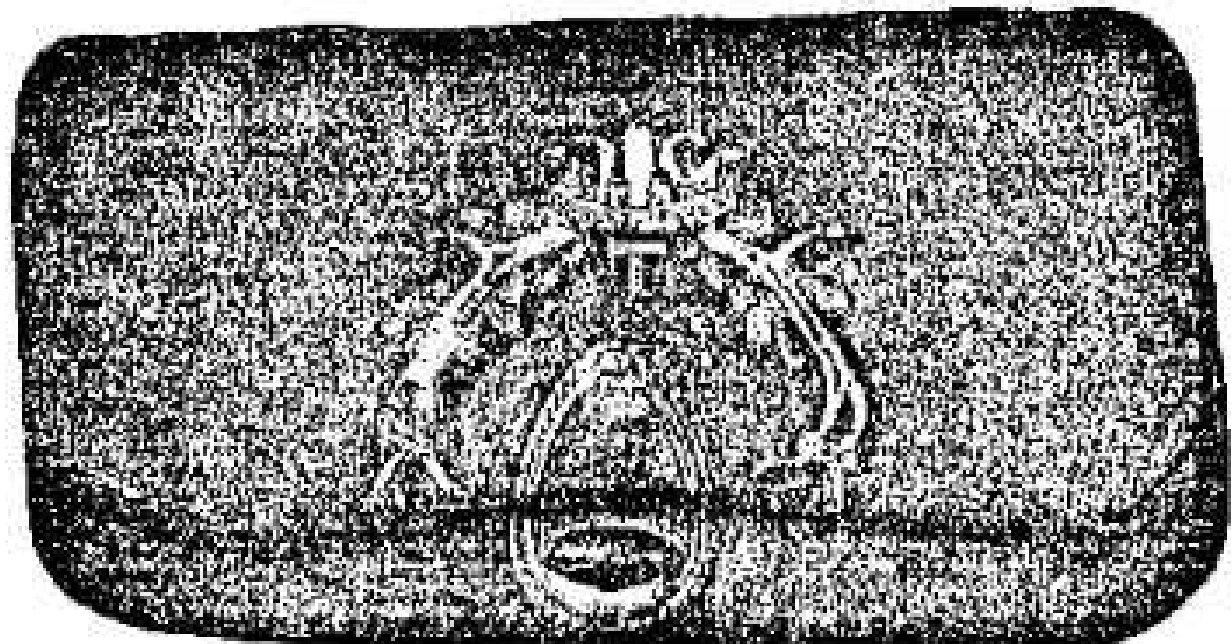

Nr. 2022. Mann in Uniform. Der Mann hat eine dunkle Uniform an und steht auf einem Stuhl. In der Hand hält er ein Kind.

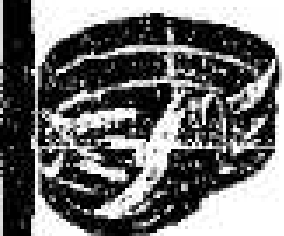

Nr. 2023. Mann-Portrait. Das Portrait zeigt den Mann von der Front.



Nr. 2024. Zwei Mann-Portraits. Die Portraits zeigen den Mann von der Front und der Seite.



Nr. 2025. Mann-Portrait. Das Portrait zeigt den Mann von der Front.

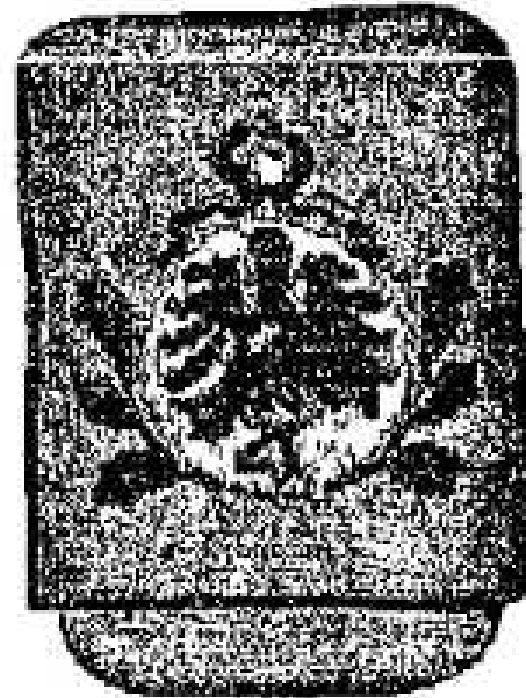

Nr. 2026. Mann in Uniform. Der Mann hat eine dunkle Uniform an und steht auf einem Stuhl. In der Hand hält er ein Kind.



Nr. 2027. Mann in Uniform. Der Mann hat eine dunkle Uniform an und steht auf einem Stuhl. In der Hand hält er ein Kind.

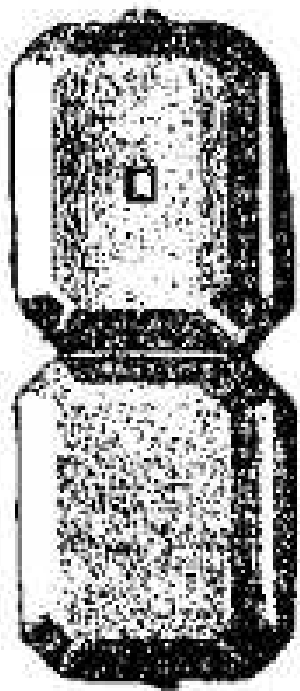

Nr. 2028. Mann in Uniform. Der Mann hat eine dunkle Uniform an und steht auf einem Stuhl. In der Hand hält er ein Kind.

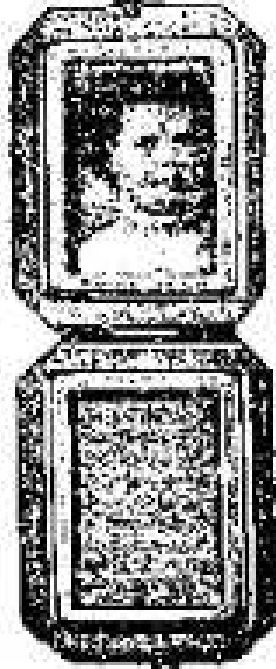

Nr. 2029. Mann in Uniform. Der Mann hat eine dunkle Uniform an und steht auf einem Stuhl. In der Hand hält er ein Kind.



Nr. 2030. Halskette. Die Kette ist aus Gold und hat eine Glocke und Tasseln. Sie ist ein Schmuckstück.

Nr. 2031. Halskette. Die Kette ist aus Gold und hat eine Glocke und Tasseln. Sie ist ein Schmuckstück.

Beifolgende der oben wiedergegebenen Photographien sind zu schadhaft, als daß sich eine bessere Reproduktion hätte ermöglichen lassen. Weich der Liste „Unermittelte Heeresangehörige, Nachlass- und Fundfachen“ d. Zentralstelle f. Nachlasssachen i. Kriegsmuseum, Berlin W 15, Juchaczstr. 10.