

Das städtische Krankenhaus in Aschersleben.

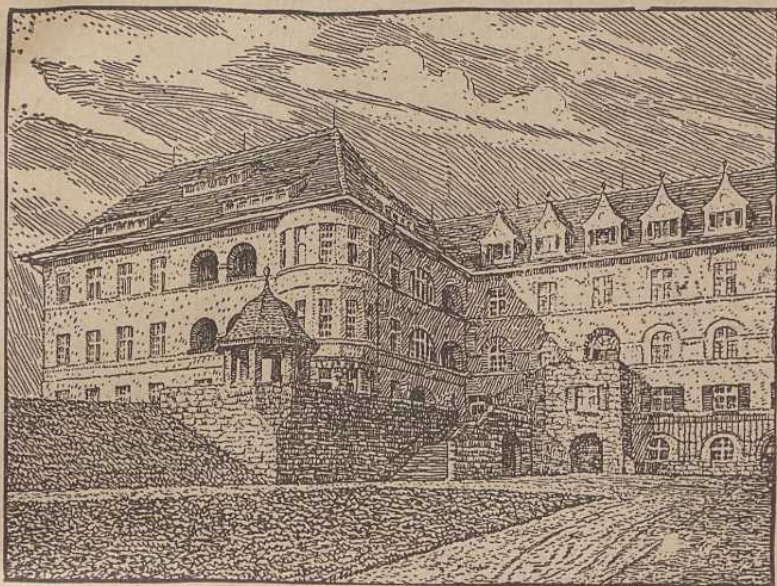

Eisleber Str. 7a — F 2756 — 150 Krankenbetten

Leiter: Oberarzt Dr. med. Heynemann
 Assistenzärzte: Dr. med. Schulze, Dr. med. Goerdecke
 Leitende Schwester: Oberschwester Martha Neumann
 Verwalter: Inspektor Raumann

Die Kurkosten betragen:	für Einheimische	für Auswärtige
in der 1. Klasse	11.75 RM.	14.10 RM.
Kinder unter 12 Jahren	11.75 "	14.10 "
in der 2. Klasse	9.— "	10.80 "
Kinder unter 12 Jahren	7.20 "	8.64 "
in der 3. Klasse	5.75 "	6.90 "
Kinder unter 12 Jahren	4.60 "	5.52 "
Säuglinge in allen Klassen	1.— "	1.— "

Neben den Verpflegungskosten kommen noch besonders in Anrechnung: die baren Auslagen für Medikamente, Verbandsachen, Heilbäder, Weine, Brillen und künstliche Gliedmaßen. Ferner die Kosten für Transporte und besondere Nachtwachen, für Röntgendurchleuchtungen und Bestrahlungen usw., desgleichen bei Entbindungen die Kosten für die Hebamme.

Dem Oberarzt, bezw. dem Stellvertreter ist durch Vertrag mit der Stadt das Recht eingeräumt, von Patienten der 1. und 2. Klasse für Operation und für Behandlung innerer Krankheiten gemäß der ärztlichen Gebührenordnung Honorar zu fordern.

Besuchszeit für Angehörige: Mittwoch, Freitag und Sonntag nachmittags 2—4. Zu anderen Zeiten ist besondere Genehmigung des Oberarztes oder seines Vertreters nötig.